

C'È SEMPRE  
UN BUON MOTIVO  
PER SORRIDERE.



**DOTT. MICHELE SQUICCIARINI**  
MEDICO CHIRURGO  
ODONTOIATRIA E PROTESI DENTARIA



**Studio Medico Odontoiatrico**

Via Flaminia Vecchia 798 | 00191 | Roma

T. 06.33221883 | M. +39.335.6620601

[info@studiosquicciarini.it](mailto:info@studiosquicciarini.it)

PREVENZIONE ED ESTETICA DENTALE  
ORTODONZIA INFANTILE  
IMPLANTOLOGIA  
PROTESI

LO STUDIO SI AVVALE SOLO  
DELLA COLLABORAZIONE  
DEI MIGLIORI PROFESSIONISTI.

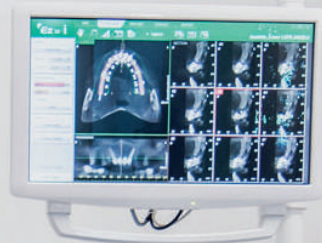

“ Sono orgoglioso di fornire ai miei pazienti la migliore tecnologia dentale, i migliori materiali e il massimo comfort possibile. ”

#### TC CONE BEAM

TAC dentale non invasiva con tecnologia 3D a due arcate per una panoramica digitale diretta multistrato a basso dosaggio con programma pediatrico. Permette di visionare tutte le strutture tridimensionalmente e allo stesso tempo visualizzare ossa e tessuti molli con un'elevata qualità di immagine con un'emissione pari solo al 5% delle radiazioni di una TAC tradizionale.

#### INVISALIGN®

Il sistema invisibile Invisalign® rappresenta la novità di valore assoluto nell'ortodonzia moderna. Grazie ad una serie di mascherine trasparenti offre la possibilità di effettuare un trattamento estetico efficace.

#### DAMON® CLEAR SYSTEM

Direttamente dagli Stati Uniti un sistema per l'ortodonzia infantile fissa virtualmente invisibile, resistente alle macchie e facile da pulire.

#### OPALESCECE BOOST

La miglior opzione conservativa nel trattamento di sbiancamento di denti. Con Opalescence Boost le discromie vengono trattate in modo mirato con la massima efficacia e sicurezza.

#### CAD/CAM CEREC DENTSPLY SIRONA

Impronta digitale con scansione Omnicam + Modellazione digitale + Fresatore 3D + Sinterizzazione e glasatura CEREC. Un unico sistema per realizzare in soli 55 minuti corone, ponti e faccette in ceramica integrale metal free, in una sola seduta "Chairside" con costi sensibilmente ridotti per i pazienti.

#### STRAUMANN® DENTAL IMPLANT SYSTEM

Dalla meccanica di precisione svizzera e dall'eccellenza clinica, uno dei sistemi implantari più documentato scientificamente in tutto il mondo.

#### TOKUYAMA DENTAL®

Leader mondiale nella produzione di materiali per la restaurativa estetica e protesica.



info@studiosquicciarini.it